

Foyer de saint Barthelémy-d'Anjou

Livret d'accueil du résident

kypseli PARTAGER TRAVAILLER VIVRE

bienvenue

Sommaire

1 Présentation de Kypseli

2 Organigramme

3 Localisation et Accès

4 Journée type

5 Week-end et activités

6 Trajet ESAT

7 Les accompagnements proposés

8 Procédure d'admission

9 Frais d'hébergement en établissement

10 Photos du foyer

11 Visite immersive du foyer

1. Présentation de Kypseli

Kypseli, dont l'ancienne dénomination était AAPAI (Association Angevine de Parents et d'amis d'adultes en situation de handicap), est une Association loi 1901 à but non lucratif. Elle est issue elle-même de l'AAPEI, Association de Parents d'Enfants Inadaptés, qui a été créée en 1962 pour gérer d'abord des établissements d'enfants (en particulier l'IMP de la Chalouère à Angers), puis des établissements d'adolescents (IMPRO) puis des établissements d'Adultes (ESAT, Centre d'Activités de Jour, Foyers d'hébergement...).

Face au développement du secteur "adultes", il est opportun, de fonder une association indépendante, l'AAPAI qui a vu le jour en 1986 et devient Kypseli en 2019. Depuis janvier 2023, Kypseli a fusionné avec l'AAHMA, (Association d'Aide aux Handicapés Mentaux Adultes)

Comme toute association, elle est composée de membres (parents et amis d'adultes en situation de handicap) réunis en Assemblée Générale et elle est gérée par un Conseil d'Administration qui nomme un Bureau dont est issu le Président.

KYPSELI, C'EST:



2. Organigramme

Association Kypseli

CONSEIL D'ADMINISTRATION

Président	Dominique Richard
Vice - président	Bernard Briodeau
Trésorier	Jean-Marie Laucoin
Secrétaire	Bernard Baranger
Membres	Jean-Jacques Bouttereux Marie-Pia Humeau Mariyannick Le Säec

DIRECTION GÉNÉRALE
Grégoire Dupont

PÔLE RÉUSSITE PROFESSIONNELLE
Hervé Remy

PÔLE BIEN VIVRE
Christophe Blais

ÉTABLISSEMENTS D'HÉBERGEMENTS

FH de Chemillé
Directeur adjoint : Stéphane LHOMMEDE

FH et UPHV de La Possonnière
Cheffe de service : Céline RODAYER

SAVS
Cheffe de service : Coralie KINDT

Foyer de vie & SAESAT
Adjointe de direction : Céline CADOT

Hébergement du Foyer de vie
Cheffe de service : Emmanuelle HERTER

FH et SAVS Renforcé de St Barthélemy-d'Anjou
Cheffe de service : Céline RODAYER



Zoom sur le foyer de
→ Saint Barthélemy d'Anjou
→ Page suivante

2.1 L'équipe du foyer de St Barthélémy-d'Anjou

Directeur



Christophe Blais

Directeur Adjoint



Stéphane Lhommede

Cheffe de Service



Céline Rodayer

ÉQUIPE ÉDUCATIVE

Mylène Vincent



Coordinatrice

Chloé Guerry



Éducatrice

Amélia Robert



Éducatrice

Julie Boullanger



Éducatrice

Isaelle Moncaubeig



Éducatrice / Veilleuse de nuit

VEILLEUSES DE NUIT

Céline Le Pocreau



Isaelle Moncaubeig



3. Localisation et Accès

15 rue du petit moulin
49124 Saint-Barthélémy d'Anjou.

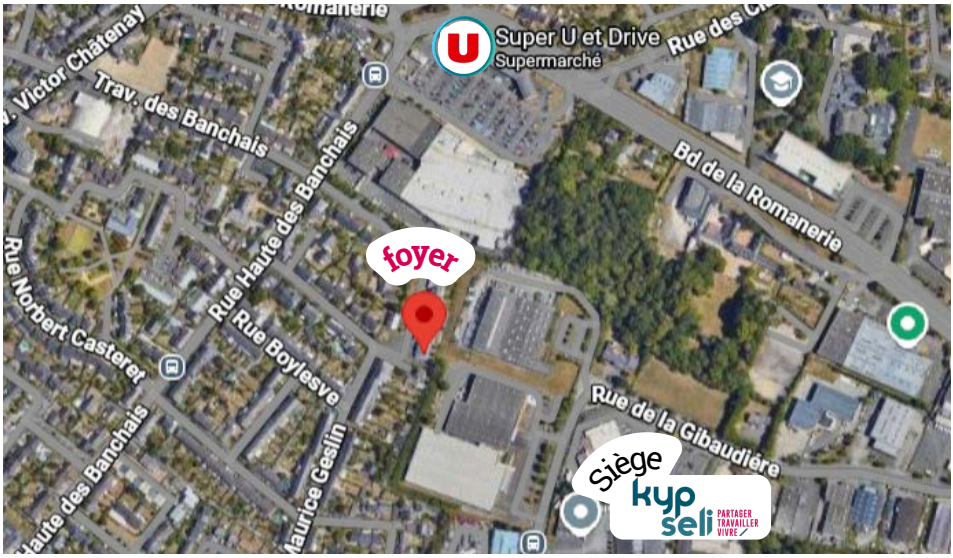

1.2 Commerces et Bus à proximité

- Super U des Banchais à 5 min à pieds

- Bus 4 Beaucouzé l'Hoirie / Angers Parc Expo
- Bus 7 St Sylvain St-Aubin / Montreuil-Juigné Béné

4. Journée type

Voici une journée type au sein du foyer.

LE MATIN

7h **8h** Lever et petit-déjeuner

A partir de 7h30
Départ à l'ESAT

16h30
Fin de l'ESAT

LE SOIR

16h30 - 17h30
Retour au foyer

En fin de journée
Activités ou détente

Selon les besoins
Entretien du linge et du logement

19h30 - 20h30
Repas

Avant & après le repas
Participation aux tâches du foyer

5. Week-end et Activités

Le foyer de St-Barthélemy-d'Anjou est ouvert un week-end sur deux.

Les résidents peuvent se rendre en famille ou rester au foyer.

La fin de semaine est rythmée entre des temps de détente, d'activités et de sorties.

LES ACTIVITÉS AU FOYER

- **Activité manuelle**
- **Jeux de société**
- **Atelier cuisine**





LES SORTIES

- **Bowling**
- **Visites culturelles**
- **Concerts**



Le foyer d'hébergement est fermé 3 semaines l'été et 1 semaine à Noël. Durant ce temps, les adultes ont le choix de partir en famille et/ou en organisme de vacances.

6. Trajet ESAT St Barthélémy

Si tu es à l'ESAT de Saint Barthélémy d'Anjou

10 min à pieds

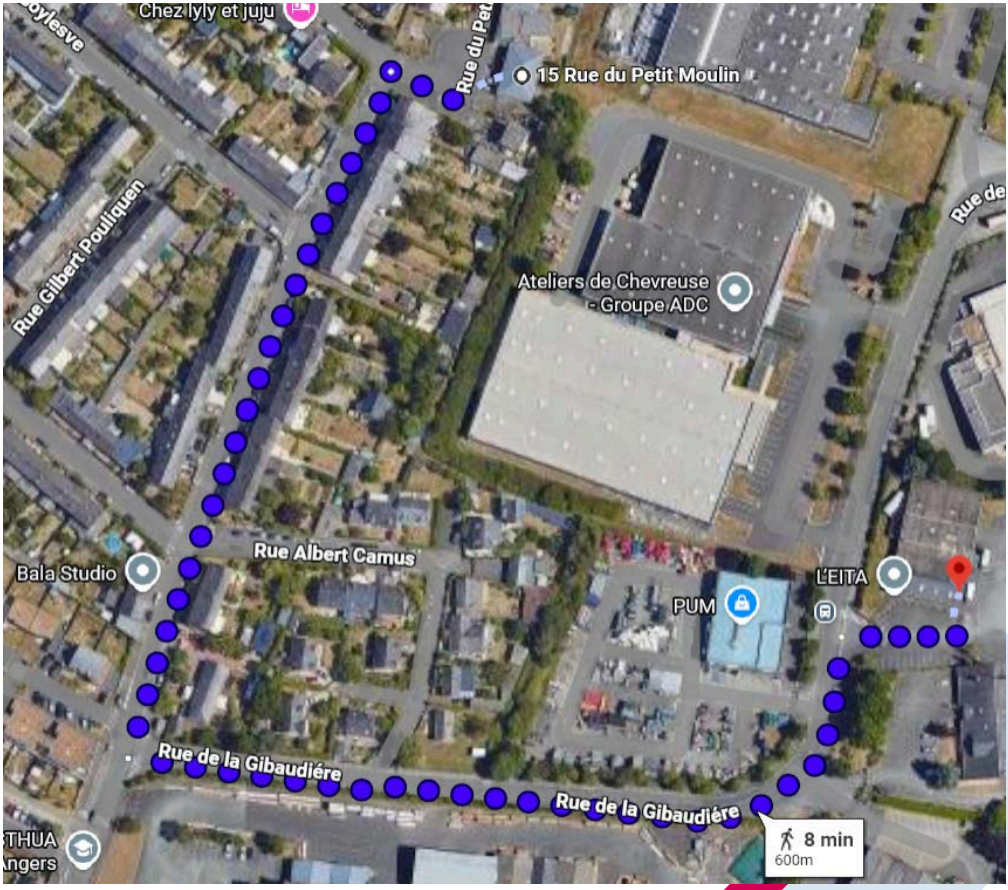

6.1 Trajet ESAT Verrières en Anjou

Si tu es à l'ESAT de Verrières en Anjou

Bus E25 ST SYLVAIN Chêne vert

Arrêt : Sept sonnettes

S'arrêter à l'arrêt Carreaux

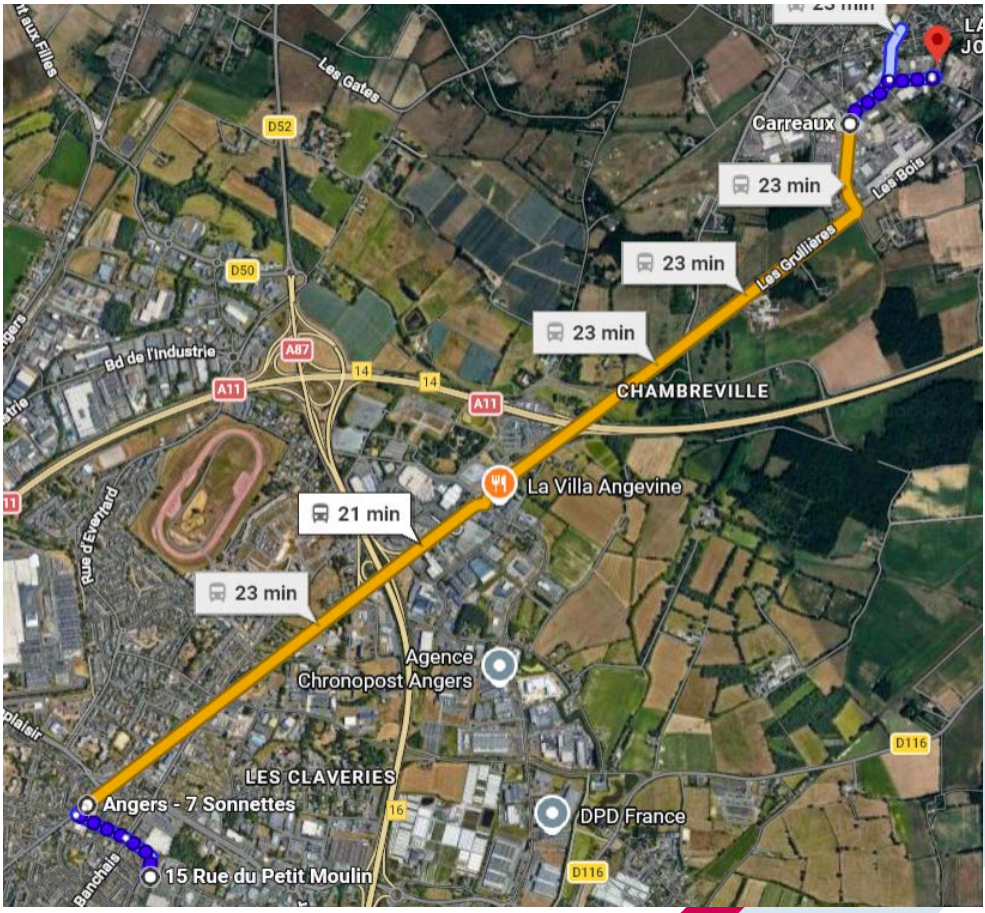

6.2 **Trajet ESAT d'Angers**

Si tu es à l'ESAT d'Angers

Bus 7 et 5

Arrêt : Châtelain

Isoret

S'arrêter à l'arrêt : Bouché Thomas

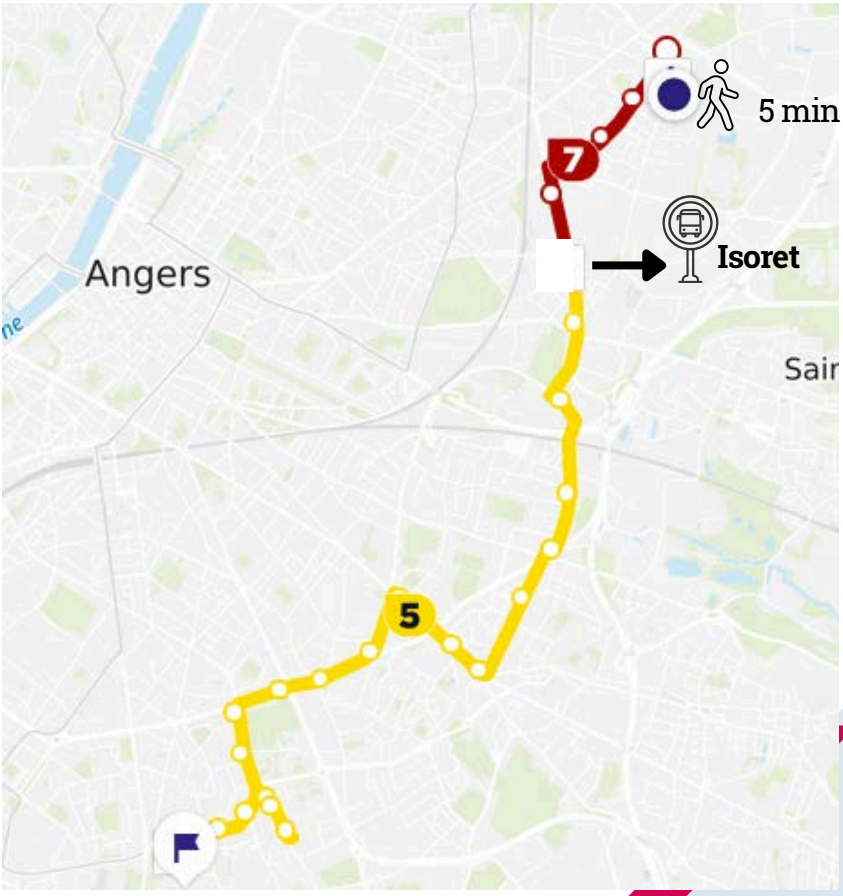

7. Les accompagnements proposés



Un accompagnement personnalisé

Chaque résident bénéficie d'un accompagnement **adapté à ses attentes et à ses besoins.**
Votre projet d'accompagnement est co-construit avec l'équipe éducative et réactualisé régulièrement après votre arrivée.

Les domaines d'accompagnement



Santé



Citoyenneté



Inclusion sociale



Vie quotidienne



Administratif et budgétaire



Un travail en partenariat

L'accompagnement peut se faire en lien avec :

La famille



Un proche



Partenaires



Mandataires judiciaires



Assurance (Obligatoire)

Chaque résident doit souscrire à une assurance responsabilité civile afin de couvrir les éventuels dommages causés accidentellement à autrui.

8. Procédure d'admission

1. L'admission au sein du foyer d'hébergement est possible pour les personnes disposant d'une notification MDA et ayant intégré un ESAT (ou en projet d'intégration).

↓

Liste d'attente

↓

2. L'admission est prononcée par le directeur des établissements de Kypseli.

↓

3. Dans le mois de votre arrivée, vous signez votre contrat de séjour.

↓

4. Réalisation de votre projet d'accompagnement dans les 6 mois qui suivent votre entrée.

9. Frais d'hébergement en établissement

Habiter au foyer représente un coût .

Qui paie ?

Vous
(la personne accueillie)
Vous participez financièrement selon vos ressources.

Le département
Peut contribuer aux frais grace à l'aide sociale.

Comment ça fonctionne ?

Vous + Le département → Paiement du foyer → Foyer

Important
Vous gardez toujours de l'argent pour vous
Cet argent sert à : Vêtements Loisirs

Que comprennent les frais d'hébergement ?

- Le logement
- Les repas
- L'électricité & l'eau
- L'entretien des espaces communs
- L'accompagnement par les professionnels
- La mise à disposition du matériel

9.1 **Vos droits**

Conseil de vie sociale



C'est quoi ?

C'est une réunion où les représentants résidents, familles et salariés peuvent donner leur avis et faire des propositions sur toute question en lien avec le fonctionnement de l'établissement.

- **Réunion 3 fois/an**

Boite aux lettres

Chaque résident dispose d'une boîte aux lettres personnelle.
Il peut donc recevoir son courrier au sein du foyer.



Droits à l'image

Le foyer peut vous prendre en photo pendant des activités.
Vos photos sont utilisées avec votre accord.



Boîte à plaintes et réclamations

Elle se trouve dans l'espace collectif et est mise à disposition des personnes accueillies ou de leur proche afin de signaler un dysfonctionnement et/ou un mécontentement.



10. Photos du foyer



Espace détente



Lingerie



Salle commune



Cuisine

10.1 **Photos du foyer**





Chambre

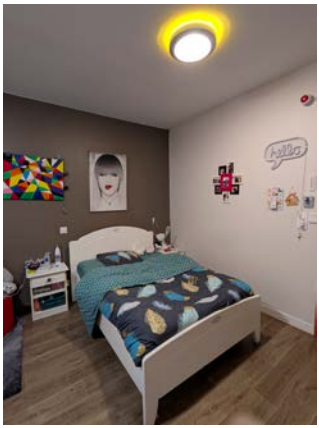

11. Visite immersive du foyer d'hébergement

Entrez dans le foyer

Comme si vous y étiez !

Scannez ici !

Chambres | Espace de vie | Salle commune

Scannez pour visiter

et découvrez votre futur lieu de vie !

kypseli PARTAGER TRAVAILLER VIVRE

Kypseli
28 rue de la Gibaudière
49124 Saint Barthélemy d'Anjou
02 41 43 54 22
contact@kypseli.co